

สอบถามข้อมูลเพิ่มเติมได้ที่

พนักงานขาย หรือ

Service Call Center โทรศัพท์ 061-402-7000

วันจันทร์-ศุกร์ เวลา 8:30-17:30 น.

และอีเมล productlink@metrocat.com

บริษัท เมโทรแมชชีนเนอร์รี่ จำกัด (เมโทร แดต)

โทรศัพท์ 02-742-8000

METRO **CAT**

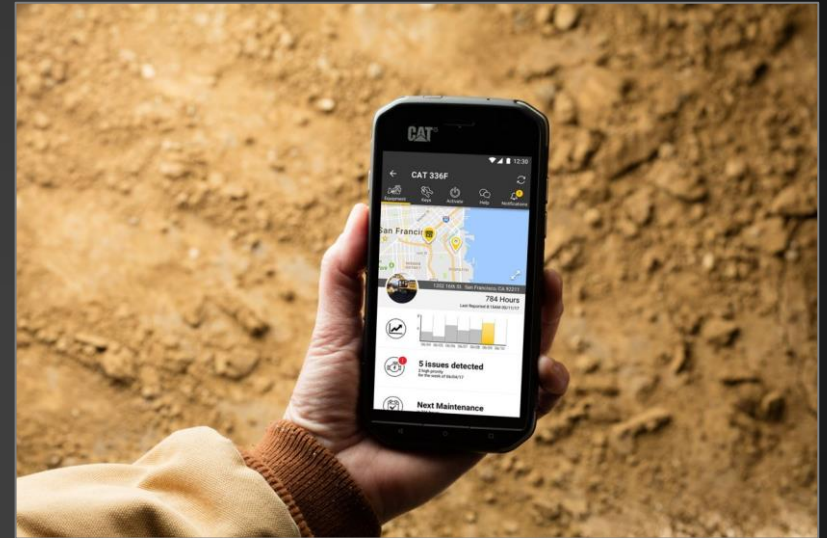

Cat[®] App.

Quick Guide

คู่มือการใช้งาน

การลงชื่อเข้าใช้งานครั้งแรก

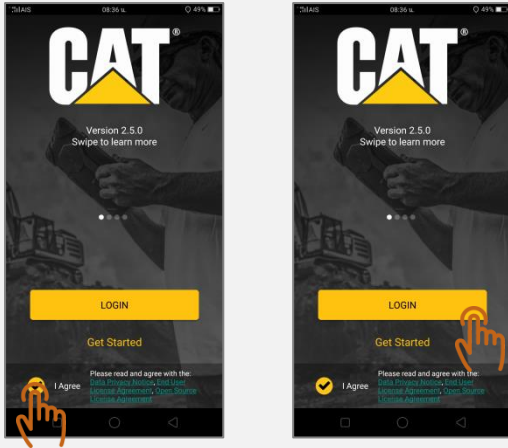

(1) กดเลือก "ยอมรับ" ด้านล่าง จากนั้นกด "ลงชื่อเข้าใช้"

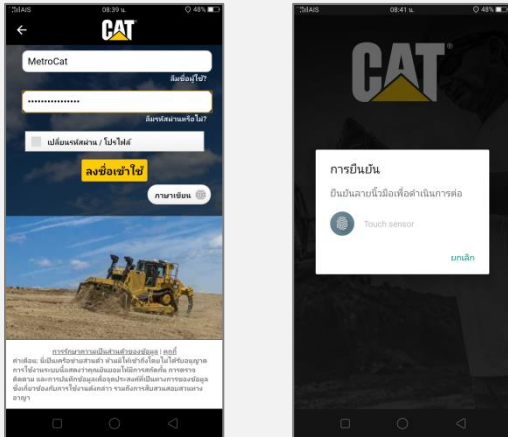

(2) จะเข้าสู่หน้ากรอกบัญชี Cat® และรหัสผ่าน

กรณีที่เคยมีการลงชื่อเข้าใช้แล้ว จะเข้าสู่หน้ากรอกบัญชี Cat® หรือหน้าต่างยืนยันลายนิ้วมือ (กรณีที่ตั้งค่าไว้) เมื่อเปิดแอปฯ

เมนูการตั้งค่าแอปฯ

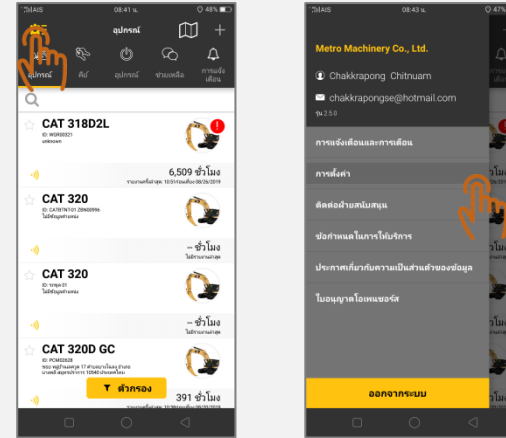

(1) กดไอคอนรูปเฟืองสีเหลืองด้านซ้ายบน จากนั้นกดเลือก "การตั้งค่า"

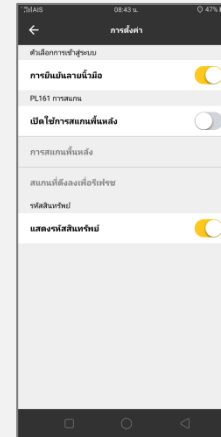

(2) หน้าการตั้งค่า

ตัวเลือกการเข้าสู่ระบบ - การยืนยันลายนิ้วมือ กดเพื่อเปิด/ปิดการใช้การสแกนลายนิ้วมือในเพื่อเข้าใช้งานแอปฯ (สำหรับสมาร์ตโฟนที่รองรับการสแกนลายนิ้วมือ)

การสแกนสำหรับอุปกรณ์ PL161 ตั้งค่าการสแกนบนแอปฯ หรือขณะที่ไม่ได้อยู่บนหน้าแอปฯ

รหัสสินทรัพย์ กดเพื่อเปิด/ปิดการแสดงเครื่องจักรเป็นรหัสหมายเลขที่ตั้งเอง (เปิด) หรือเป็นหมายเลขซีเรียล (ปิด)

การตั้งการแจ้งเตือน

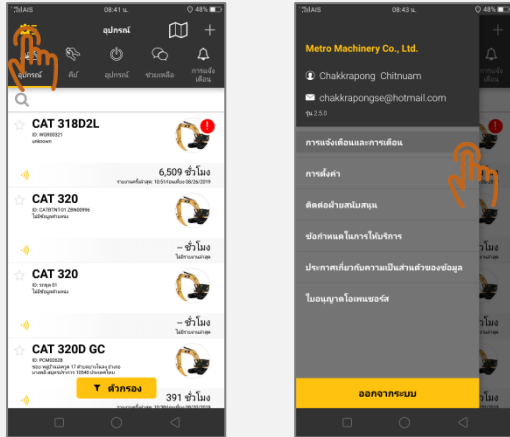

(1) กดไอคอนรูปเฟืองสีเหลืองด้านซ้ายบน จากนั้นกด "การแจ้งเตือนและการเตือน"



(2) หน้าการแจ้งเตือนและการเตือน

การแจ้งเตือนข้อความ กดเพื่อเปิด/ปิดการแจ้งเตือนเป็นข้อความในเมนู "การแจ้งเตือน"

ตัวเลือกประเภทการแจ้งเตือนข้อความ ตั้งค่าเปิด/ปิดประเภทของการแจ้งเตือนที่ต้องการ ได้แก่ ชั่วโมงการใช้งานต่ำ

ระดับน้ำมันเชื้อเพลิงต่ำ และความผิดปกติระดับรุนแรง ตามลำดับ

เกณฑ์การเตือน เลื่อนเพื่อปรับเกณฑ์สำหรับการแจ้งเตือนในประเภทนั้นๆ ตามต้องการ

การดูข้อมูลเครื่องจักร

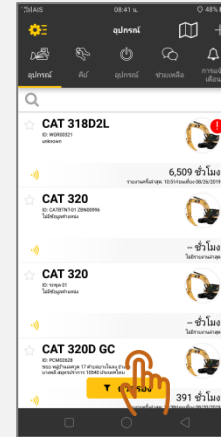

(1) ที่เมนู "อุปกรณ์" กดที่เครื่องจักรที่ต้องการจะดูข้อมูล

(2) ข้อมูลเครื่องจักร ได้แก่ (จากบนลงล่าง)

- ยี่ห้อ รุ่น
- รหัสหมายเลข หรือ หมายเลขซีเรียล
- ตำแหน่งบนแผนที่ และที่อยู่
- รูปภาพเครื่องจักร (สามารถกดที่รูปเพื่อเปลี่ยนรูปภาพ/ถ่ายรูปได้)
- สัญลักษณ์ของระดับแท็กเวลาการรายงานข้อมูลที่ตั้งทะเบียนอยู่
- ข้อมูลสภาพอากาศ ณ ตำแหน่งของเครื่องจักร
- มิเตอร์เวลา
- วันที่ และเวลาการรายงานครั้งล่าสุด
- ข้อมูลชั่วโมงการใช้งานเครื่องจักรในช่วง 7 วันล่าสุด
- ข้อมูลระดับน้ำมันเชื้อเพลิงล่าสุด
- ข้อมูลความผิดปกติระดับรุนแรงบนเครื่องจักรในช่วง 7 วันล่าสุด
- ข้อมูลกำหนดการบำรุงรักษา

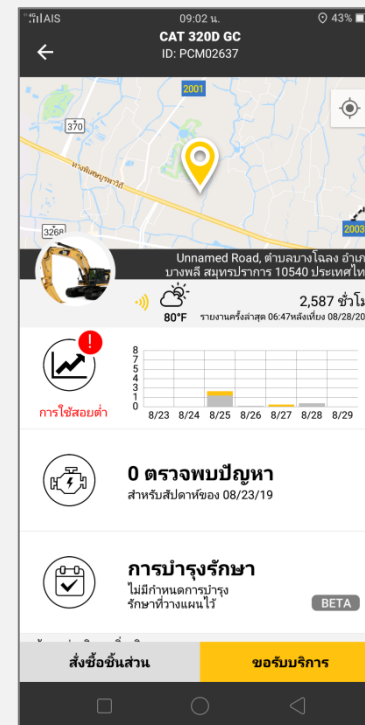

การดูการแจ้งเตือน

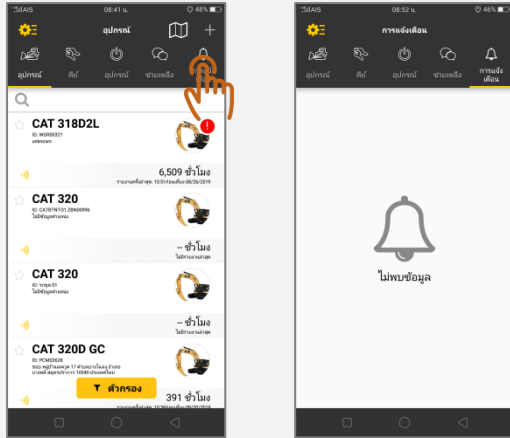

(1) กดที่เมนู "การแจ้งเตือน"

การดูเครื่องจักรทุกคันในมุมมองแผนที่

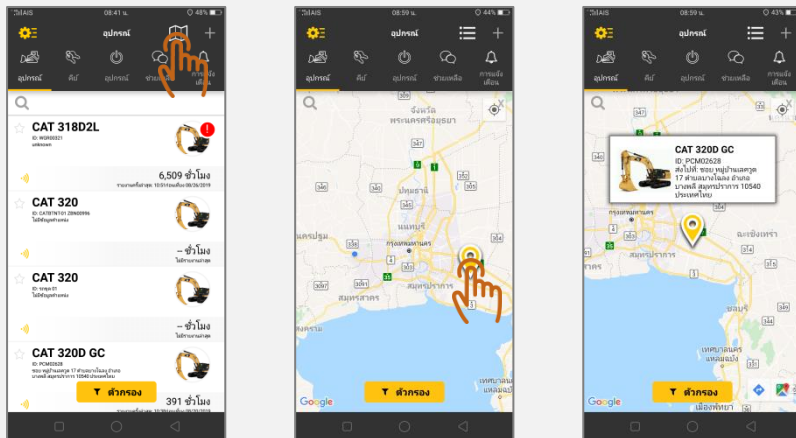

(1) ที่เมนู "อุปกรณ์" กดที่ไอคอนรูปแผนที่ที่กำหนดขบวนการ สามารถกดที่ตำแหน่งหมุดสีเหลืองเพื่อดูรายละเอียดของเครื่องจักรในตำแหน่งนั้น และสามารถกดนำทาง GPS หรือเปิดบนแอปฯ Google Map ได้เช่นกัน

การจัดการเพื่อสตาร์ทเครื่องจักร Cat® Next Generation

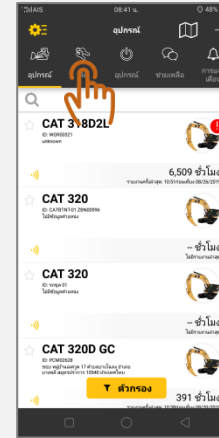

(1) กดที่เมนู "คีย์"

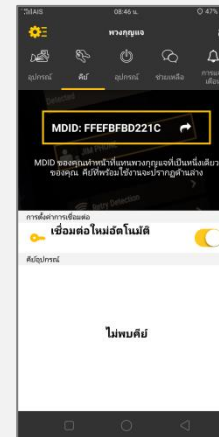

(2) จะเข้าสู่หน้าจัดการเพื่อสตาร์ทเครื่องจักรด้วยสมาร์ตโฟนเครื่องนี้ ประกอบด้วย MDID รหัสประจำสมาร์ตโฟน เพื่อใช้ป้องกันเครื่องจักรให้สามารถสตาร์ทเครื่องยนต์ได้เมื่อเชื่อมต่อกับสมาร์ตโฟนเครื่องนี้ [โปรดดูวิธีการตั้งค่าการสตาร์ทตามวิธีการของเครื่องจักรแต่ละรุ่น]
การตั้งค่าการเชื่อมต่อ - เชื่อมต่อใหม่อัตโนมัติ กดเพื่อเปิด/ปิดการเชื่อมต่ออัตโนมัติเมื่อเปิดสวิตช์บนเครื่องจักร
คีย์อุปกรณ์ รายการเครื่องจักรที่มีการระบุการสตาร์ทด้วยสมาร์ตโฟนเครื่องนี้

การสั่งซื้ออะไหล่ผ่านแอปฯ

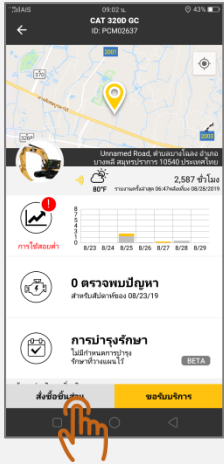

(1) ที่หน้าข้อมูลเครื่องจักร กดเลือก "สั่งซื้อชิ้นส่วน" ด้านล่าง

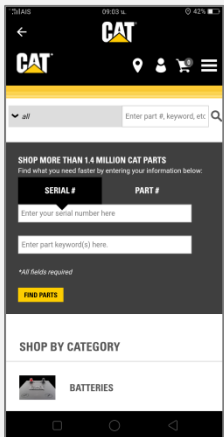

(2) จะเข้าสู่หน้าระบบสั่งซื้ออะไหล่ออนไลน์ทันทีโดยไม่ต้องลงชื่อเข้าใช้งานซ้ำ
[โปรดดูคู่มือแนะนำการใช้งานระบบสั่งซื้ออะไหล่ออนไลน์เพิ่มเติมสำหรับการใช้งาน]

การขอรับบริการผ่านแอปฯ

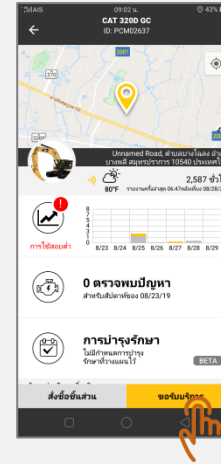

(1) ที่หน้าข้อมูลเครื่องจักร กดเลือก "ขอรับบริการ" ด้านล่าง

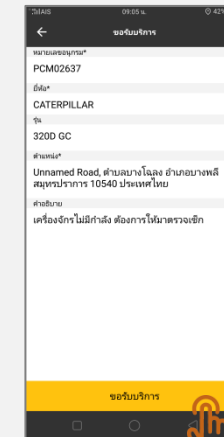
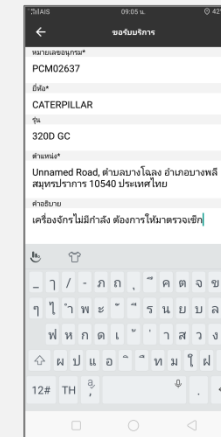
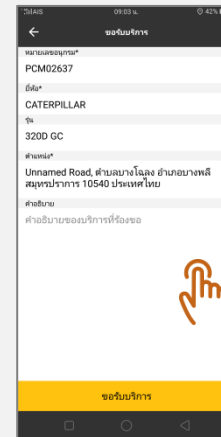

(2) จะเข้าสู่หน้ากรอกรายละเอียดคำขอ กดเพื่อกรอกข้อความระบุความต้องการในการบริการ
จากนั้นกด "ขอรับบริการ"

ทางศูนย์บริการจะติดต่อกลับตามข้อมูลผู้ติดต่อที่ได้ให้ไว้ในบัญชี Cat®